Fűzd körbe a téli sapkát!

Hat nagy képes fűzőkártya • hat fűzési ötlet • két kéz közös munkája

Készítsd el a kártyákat!

Nyomtasd fekvő A4-ben, 100%-on. Vágd ki a kártyákat a külső vonalon. Ragaszd kartonra vagy lamináld, majd a felnőtt lyukassza ki az összes kis kört. A körök 6 mm átmérőjűek.

Így indul a fűzés

Használjatok vastag, könnyen fogható zsinórt. A végét ragasztószalaggal merevítsd meg. A zölddel jelölt kezdőlyuknál rögzítsd a másik véget a hátoldalon, hogy ne csússzon ki.

Könnyítés és nehezítés

Az első három kártyán 8, a másik háromon 12 lyuk van. Kezdetben te tartsd a lapot. Később a gyermek egyik keze tartsa és fordítsa, a másik vezesse a zsinórt.

Mit jelent a vonal?

A külső folytonos vonal a kivágás helye. A kis körök lyukasztási helyek. A fűzési ötletkártyákon a kék vonal az elülső, a szaggatott vonal a hátoldali szakaszt mutatja.

Játsszatok többféleképpen!

Fűzhettek körbe váltva elöl és hátul, indulhattok a másik irányba, vagy a nagyobbak kihagyhatnak egy-egy lyukat. Az ajándékos ötlethez három külön rövid zsinór kell.

Felnőtt segítségével

A vágást, lyukasztást és a csomózást felnőtt végezze. Csak a feladathoz szükséges hosszúságú zsinórt adj; fűzés közben maradj a gyermek mellett. Nem használunk hegyes tűt.








Képes fűzőkártyák

Vágd körbe a kártyákat, majd lyukaszd ki a kis köröket! A zöld körnél indulhat a fűzés.

kezdés

8 lyuk



sapka

kezdés

8 lyuk



kesztyű

Képes fűzőkártyák

Vágd körbe a kártyákat, majd lyukaszd ki a kis köröket! A zöld körnél indulhat a fűzés.

kezdés

8 lyuk



csizma

kezdés

12 lyuk



fenyő

Képes fűzőkártyák

Vágd körbe a kártyákat, majd lyukaszd ki a kis köröket! A zöld körnél indulhat a fűzés.

kezdés

12 lyuk



csillag

kezdés

12 lyuk



ajándék

Hat fűzési ötlet

Az ötletkártyák minták: ezeket nem kell lyukasztani. A nagy képes kártyán dolgozz!



Körbe a sapkán

Váltva elöl és hátul, minden lyukon haladj át.

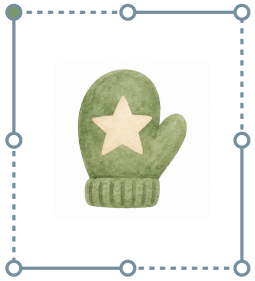

Fordított irányban

Ugyanazt a körutat most a másik irányban járd be.



Fűzd a csizmát!

Minden lyukon menj át. A színén rövid öltések jelennek meg.

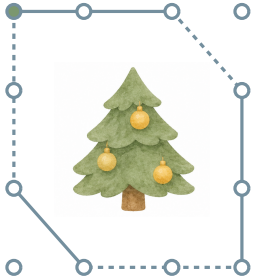

Minden második lyuk

Mindig egy lyukat kihagyva haladj körbe.

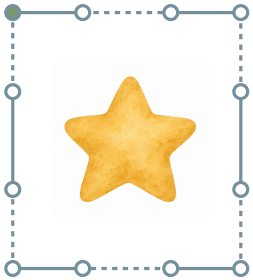

Csillagkör

Váltva a színen és a hátoldalon fűzz végig.



Három átkötés

Három külön zsinórral köss össze három szemben lévő lyukpárt.